



# SHOSHOLOZA PILANESBERG

Safaris en Sudáfrica y Namibia | Sudáfrica | 7 días - 6 noches | 2023



## 01 JOHANNESBURGO

Llegada al aeropuerto de Johannesburgo y traslado al hotel elegido con chofer-guía de habla castellana. Resto del día libre. Opcionalmente podrá realizar una excursión de medio día a Soweto, visitando los lugares históricos más emblemáticos, como la casa-museo de Nelson Mandela y la famosa calle Vilakazi.

*Nota: Todos los pasajeros que viajen desde Sudamérica a Sudáfrica deben presentar el certificado de fiebre amarilla a la entrada del país.*

## 02 JOHANNESBURGO - P. N. PILANESBERG

**Desayuno.** Por la mañana salida, con chofer-guía de habla castellana hacia el Parque Nacional de Pilanesberg, a 2 horas y media de Johannesburgo. Llegada al lodge y **almuerzo**. Por la tarde, salida para realizar un Safari fotográfico en vehículo abierto 4x4, con chofer-guía de habla castellana por el Parque Nacional Pilanesberg en busca de los cinco grandes. Regreso al lodge, alojamiento y **cena**.

## 03 PARQUE NACIONAL PILANESBERG

A primera hora, después de tomar un té o café, salida en vehículo abierto 4x4 con chofer-guía de habla castellana para un Safari fotográfico. Regreso al lodge para el **desayuno**. Resto de la mañana libre para disfrutar de las instalaciones del lodge y **almuerzo**. Opcionalmente podrá realizar una excursión a Sun City, para explorar este destino lleno de casinos, restaurantes, campos de golfs y otras atracciones. Por la tarde, salida para realizar un segundo Safari fotográfico en vehículo abierto 4x4 por la Reserva Privada, con chofer-guía de habla castellana. Regreso al lodge al final de la tarde. **Cena**.

## 04 P. N. PILANESBERG - CIUDAD DEL CABO

A primera hora, salida en vehículo abierto 4x4 con chofer-guía de habla castellana para un Safari fotográfico por el Parque Nacional. Regreso al lodge para el **desayuno**. Salida por carretera hacia Johannesburgo con chofer-guía de habla castellana. Llegada y traslado al aeropuerto para salir en vuelo (pasaje no incluido) con destino a Ciudad del Cabo. Llegada y traslado al hotel con chofer-guía de habla castellana. Alojamiento.

## 05 CIUDAD DEL CABO

**Desayuno.** Día libre para una excursión de día completo de la Península, visitando el hermoso Cabo de Buena Esperanza,

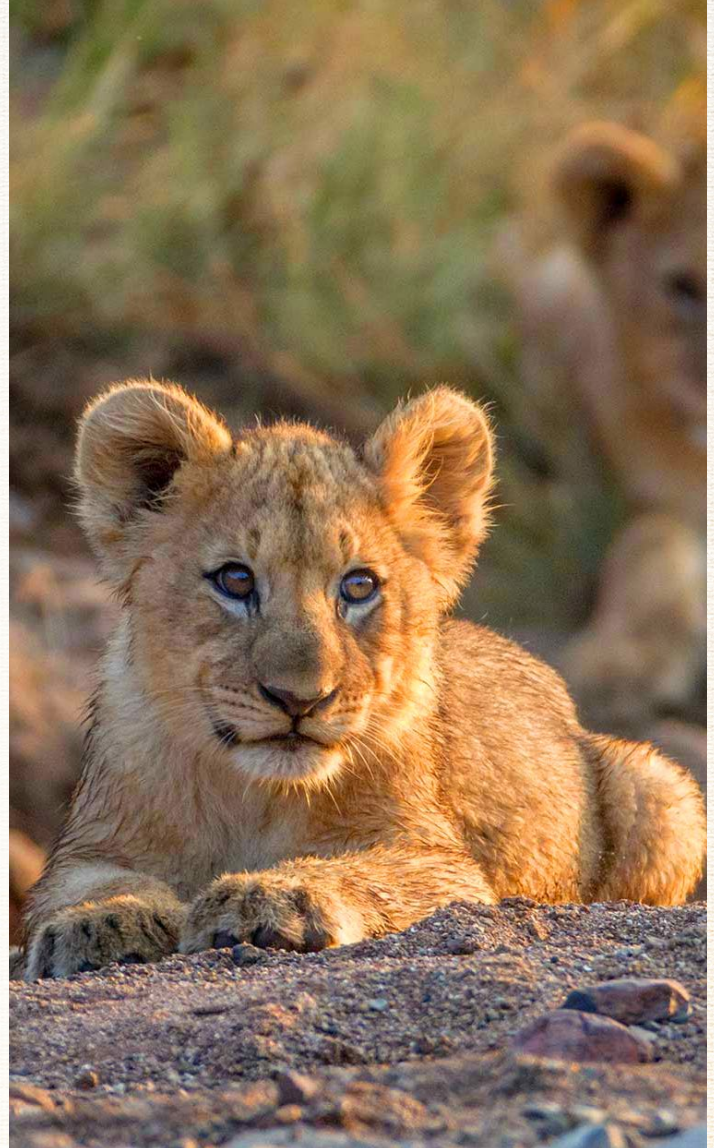

la Isla de las Focas y la colonia de pingüinos, almuerzo en un restaurante local. Retorno al hotel al final de la tarde.

## 06 CIUDAD DEL CABO

**Desayuno.** Día libre para una excursión "Combo" visitando a la Ciudad Madre, el barrio Bo Kaap y sus museos, así como a una de las bodegas más antiguas del país donde disfrutará de una exquisita cata de vinos, luego disfrutará de un delicioso almuerzo en un restaurante local. Por la tarde, regreso al hotel.





## 07 CIUDAD DEL CABO

**Desayuno.** A la hora indicada, traslado con chofer-guía de habla castellana al Aeropuerto de Ciudad del Cabo. Fin del programa.

*Nota: Ideal para comenzar un viaje de extensión a Durban, Sun City o a las Cataratas Victoria.*



### FECHAS DE INICIO 2023

Todos los lunes del año

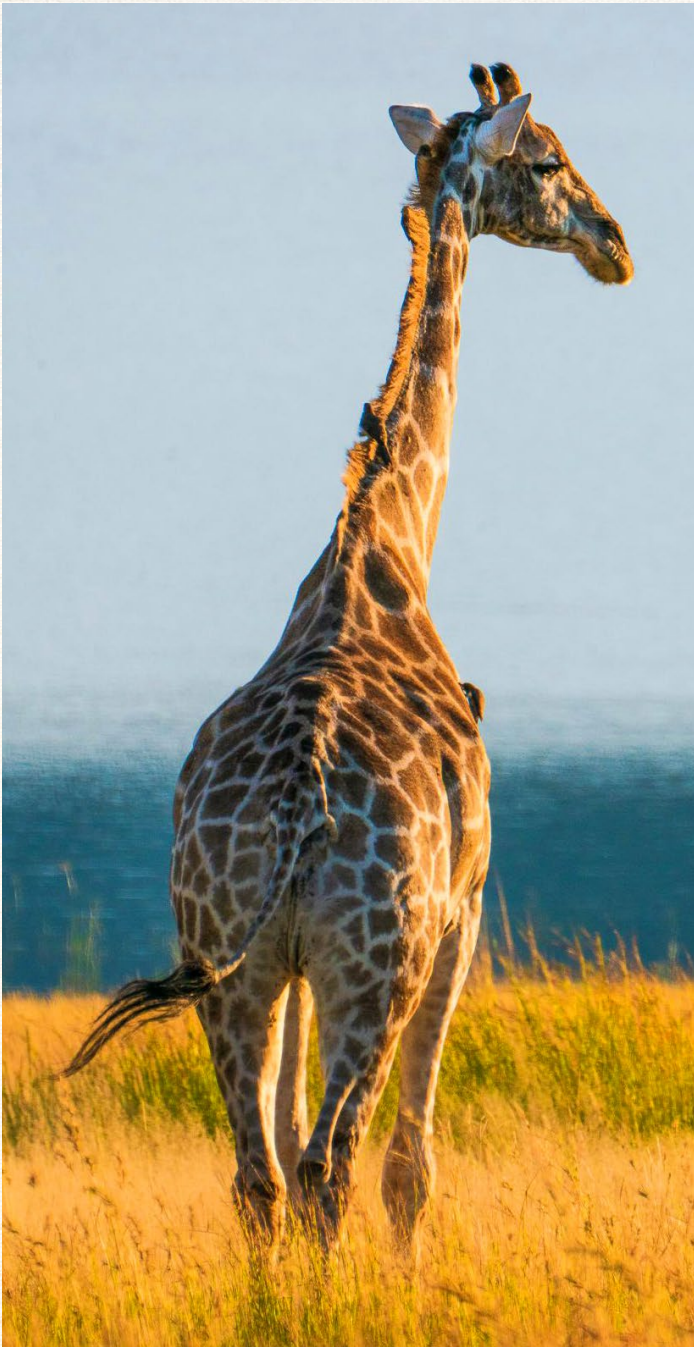

### EL PAQUETE INCLUYE

- 6 noches de alojamiento en el hotel y/o lodge de la categoría que elija y confirme, con desayuno diariamente.
- Comidas que se indican según itinerario.
- Traslado al aeropuerto de llegada y salida de Johannesburgo y Ciudad del Cabo, con chofer-guía de habla castellana.
- Transporte en coche, combi o autobús (según número de pasajeros), con chofer-guía de habla castellana.
- Entrada al Parque Nacional Pilanesberg.
- 4 Safaris fotográficos en camión 4x4 proporcionado por el lodge y de uso compartido, con guía de habla castellana por el Parque Nacional Pilanesberg.
- Asistencia telefónica en español durante toda la estancia.
- Dossier detallado en español.



### HOTELES Y LODGE PREVISTOS

**Johannesburgo** Silverbirch at Birchwood o similar

**P. N. Pilanesberg** Bakubung Lodge o Kwa Maritane Lodge

**Ciudad del Cabo** Park Inn Foreshore by Radisson



### PRECIOS POR PERSONA EN DOLARES 2023 (Sujeto a las variaciones del Rand Sudafricano)

Vigencia	Doble o Triple	S. Sgl	Menor*
1/1/2023 - 30/4/2023	1311	414	656
1/5/2023 - 30/8/2023	1258	389	629
1/9/2023 - 20/12/2023	1311	414	656



### EXCURSIONES

Excursiones	Sin Almuerzo	Con Almuerzo
Soweto, medio día por la tarde	87	--
Día entero de visita de Ciudad del Cabo + Viñedos	128	160
Día entero en Península del Cabo	161	190

*\*Sólo un (1) menor de 12 años compartiendo habitación con 2 adultos. Traslado en inglés, por carretera desde el hotel hasta el aeropuerto de Mpumalanga hasta 31/10: USD 45 p/p. Desde 1/11: USD 47 p/p. Por convenio con los guías, del 16/12/2023 al 15/01/24, aplica un suplemento de 35 dólares por persona en todos los programas. Los programas con alojamiento en la cadena Radisson están sujetos a confirmación, debido a que sus tarifas son dinámicas y los precios pueden variar.*

