



Canal de Pangalanes

12 días / 11 noches

01 ANTANANARIVO

Llegada al aeropuerto de Ivato. Trámites de visado, recepción y traslado al hotel Le Palissandre. Alojamiento y resto de la tarde libre.

02 ANTANANARIVO - ANDASIBE

Desayuno. Salida por una carretera panorámica, para llegar a Marozevo y visitar la RESERVA PRIVADA DE PEYREIRAS, obra del entomólogo y naturalista André Peyrieras, que acerca a la fauna de Madagascar, con numerosas variedades de camaleones y mariposas, así como lagartos, ranas, cocodrilos y enormes murciélagos. Continuación hacia MORAMANGA, para una visita panorámica de la ciudad y hacia su mercado. El recorrido prosigue hacia ANDASIBE. Alojamiento en el Vakona Forest Lodge.

03 ANDASIBE (Parque Nacional y Reservas)

Desayuno. Salida para visitar el PARQUE NACIONAL DE MANTADIA y RESERVA DE ANALAMAZAOTRA. Es el único parque nacional donde se puede encontrar el lémur mas grande de Madagascar, el Indri indri. 14 especies de lémures (entre ellos el más grande lémur de la isla,

el Indri-Indri, el Eulemur Rubivrenter, el Eulemur fulvus, Propithecus diadema, el famoso Aye-Aye, 108 especies de aves, 51 especies de reptiles y 84 especies de anfibios forman este espectacular bosque húmedo primario repleto de lianas, orquídeas, musgo, helechos, pandanus madagascariensis. Por la tarde, visita de la RESERVA DE VAKONA, para ver lémures muy cerca que viven en un hábitat controlado a los que les dan comida para que se acerquen.

04 ANDASIBE - MANAMBATO - ANKANIN'NY NOFY

Desayuno. Salida para un recorrido de tres horas y media hasta MANAMBATO. Se cruza el viejo puente colgante de Brickaville. Manambato es un pueblo encantador que se encuentra en el canal de Pangalanes. Continuación en bote durante 1 hora para llegar a ANKANIN'NY NOFY, literalmente el "nido de los sueños". El Canal de los Pangalanes es una cadena de lagos de agua dulce (de 400 kms. de longitud), unidos por canales a lo largo de la costa del Océano Indico. Estas dos aguas solo están separadas por un estrecho tramo de tierra. Históricamente, estos lagos fueron usados por los colonos franceses para permitir el transporte desde el sur hacia el norte. Hoy en día, hay

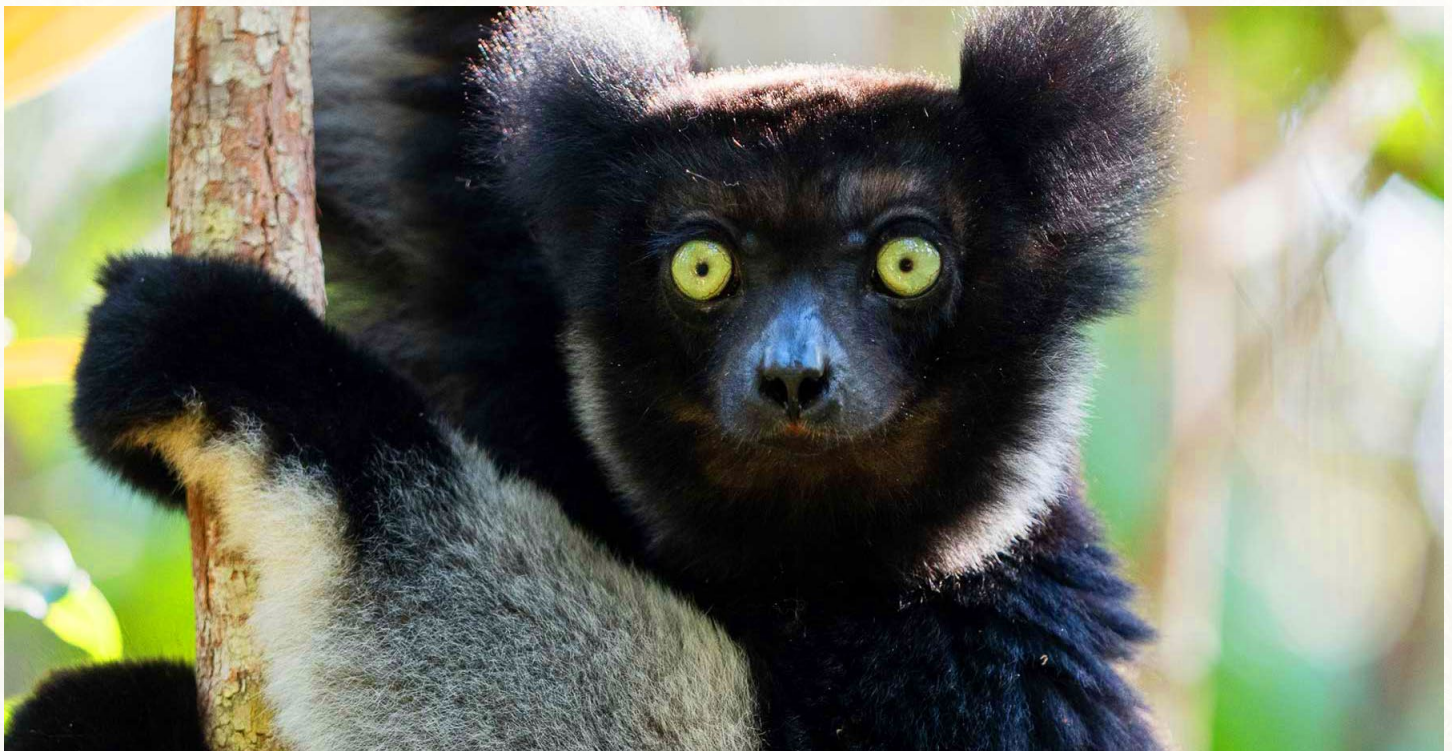

un estilo de vida único a lo largo del canal. La mayoría de las aldeas que lo bordean no están conectadas por carretera con el resto de la isla. Alojamiento en el hotel Palmarium y tiempo libre.

05 ANKANIN'NY NOFY (Reserva Privada Palmarium)

Desayuno. Explorará los alrededores del lago Ampitabe. Visitará la RESERVA PRIVADA PALMARIUM, hogar de una docena de especies de lémures. Además, una gran variedad de plantas tropicales endémicas de Madagascar. Tarde libre, para actividades opcionales como Paseo en barco para visitar un pueblo típico de Betsimisaraka (escuela y guardería) o caminar por el Canal de Pangalanes para ver las endémicas plantas carnívoras de Madagascariensis. Por la noche se hará otra visita en la Reserva para ver a los animales de hábito nocturno.

06 ANKANIN'NY NOFY - TAMATAVE

Desayuno. Salida para una navegación de tres horas y media a lo largo del Canal de Pangalanes hasta TAMATAVE. Un cambio del silencio al ruido. Es una ciudad bulliciosa al ritmo de los barcos de carga procedentes de todo el mundo, al ser el puerto más grande para productos importados en el país. Alojamiento en el hotel Calypso y tarde libre.

07 TAMATAVE - MAHAMBO - ISLA SAINTE MARIE

Desayuno. Continuación hacia el norte. La carretera va cercana a la costa por lo que es posible apreciar frutas tropicales inusuales en otras partes. Llegada a MAHAMBO, un pequeño pueblo a la sombra de los cocoteros. Embarque para un recorrido de 3 horas en ferry hacia la isla SAINTE MARIE. El nombre m algache de Sainte Marie es "Nosy Boraha". El pequeño tamaño de la isla (60 kms. de largo, 20 kms. de ancho) la hace especial y muy amigable. Es una isla en una isla, aislada de muchas maneras pero siempre abierta a los visitantes. Es muy tranquila y en un área de la laguna se puede hacer una amplia gama de actividades en el mar. En el interior, la isla es un verdadero jardín tropical con una selva tropical en el norte. Históricamente, Sainte Marie fue un escondite para los famosos piratas de los siglos XVII y XVIII. Llegada y traslado al hotel Princesse Bora. Alojamiento y **cena**.

08, 09 y 10 ISLA SAINTE MARIE

Desayuno y cena en el hotel. Días libres para disfrutar de las excelentes playas y de las instalaciones del hotel o para actividades opcionales, tales como:

- **Avistamiento de ballenas (desde mediados de julio hasta mediados de septiembre):** Sainte Marie es un punto de acceso mundial para la ballena jorobada. Durante la temporada, dan a luz y se aparean justo en frente de la isla. Puede verlos fácilmente desde la costa, pero también durante un recorrido en barco con la ONG local CETAMADA.
- **Actividades de tierra:** quads, ciclismo, senderismo. La isla es muy pequeña, con una sola carretera principal y tráfico limitado. Esto le permite recorrer la isla de forma segura por ti mismo.
- **Actividades marinas:** buceo, pesca, kitesurf, gracias a la laguna que rodea una parte de la isla.



11 ISLA SAINTE MARIE - ANTANANARIVO

Desayuno. Mañana libre. Traslado al aeropuerto para salir en vuelo (pasaje no incluido) de regreso a ANTANANARIVO. Llegada y traslado al hotel Le Palissandre. Alojamiento.

12 ANTANANARIVO (Visita Ciudad)

Desayuno. Visita de la capital "la ciudad de los mil" (se refiere a la guarnición de mil soldados que defendían la ciudad). Última compra en el mercado de artesanías Digny, el más grande de la capital. Traslado hacia el aeropuerto de Ivato. Fin del programa.

Nota: La visita de la ciudad de Antananarivo se podrá hacer el día 11 por la tarde, según los horarios de los vuelos.

Fechas de Inicio:

- Diariamente todo el año, en privado.



El Programa Incluye:

- Alojamiento en hoteles y lodges de primera.
- Impuestos de alojamiento.
- Desayuno buffet o servido diariamente. Media pensión en Sainte Marie.
- Traslados aeropuerto/hotel/aeropuerto.
- Recorrido terrestre en vehículo de turismo con chofer de habla inglesa o francesa.
- Todos los gastos del vehículo.
- Guía acompañante de habla española.
- Todos los gastos del guía acompañante (alojamiento y comidas).
- Guías locales en los Parques Nacionales y Reservas que se visitan.
- Entrada en los Parques Nacionales y Reservas que se visitan.
- Ferry desde Mahambo hasta Sainte Marie.

PRECIOS POR PERSONA EN EUROS 2023

Habitación doble base 2 pax	2777
Habitación doble base 4 ó 6 pax	2663
Suplemento habitación sencilla	567
Suplemento media pensión (7 cenas)	215
Precios con media pensión a partir de 7 pax:	
Habitación doble base 7 a 10 pax	2210
Habitación doble desde 11 pax	2085