

Jordania, Dunas y Nabateos

Descubriendo... Amman (4) / Jerash / Ajlun / Madaba / Nebo / Petra (2) / Wadi Rum (1) / Mar Muerto



Día 1º: Amman

Llegada, asistencia en el aeropuerto y traslado al hotel. **Cena** y alojamiento.

Día 2º: Amman / Visita Panorámica / Jerash / Ajlun / Amman

Desayuno y salida para realizar una visita panorámica de la ciudad de Amman. Sus más importantes avenidas, la Ciudadela, el centro urbano y el Teatro Romano. Continuación hacia la ciudad de Jerash, una de las ciudades de la Decápolis, situada al norte de Amman. Durante la excursión, visitaremos el Arco de Triunfo, la plaza ovalada, el cardo, la columnata, el templo de Afrodita y el teatro romano, con una maravillosa acústica. Después visitaremos el Castillo de Ajlun, fortaleza construida en 1185 y reconstruido más tarde en el siglo XIII, por los mamelucos después de su destrucción por los mongoles. Es un castillo de la época de los cruzados, situado en lo alto de la montaña y desde el que se contempla una hermosa vista. Al finalizar la visita, regreso a Amman. **Cena** y alojamiento.

Día 3º: Amman / Madaba / Nebo / Pequeña Petra / Petra

Desayuno y salida hacia Madaba para visitar la Iglesia Ortodoxa de San Jorge, donde se encuentra el primer mapa-mosaico de Palestina. Continuación hacia el Monte Nebo desde donde admiraremos una preciosa vista panorámica del Valle del Jordán y del Mar Muerto.

Este lugar es importante históricamente por ser el último lugar visitado por Moisés y desde donde el profeta divisó la tierra prometida, a la que nunca llegaría. Continuación para la visita de Little Petra (Pequeña Petra) que fue habitada por los Nabateos y tiene muchas tumbas, recipientes de agua y cauces, tiene un camino pequeño que lleva a alguna del área interior, Siq Al Bared, la escala de esta área y el hecho que es la continuación de Petra, le dio el nombre de la Pequeña Petra. Salida hacia Petra, llegada a la ciudad Nabatea descubierta en el siglo XIX por el suizo Ludwig Burckhardt. **Cena** y alojamiento.

Día 4º: Petra

Desayuno. Día completo dedicado a la visita de la ciudad rosa, capital de los Nabateos. Durante la visita a pie, conoceremos los más importantes y representativos monumentos esculpidos en la roca por los Nabateos. El Tesoro, famoso e internacional monumento llevado al cine en una de las películas de Indiana Jones, las Tumbas de colores, las Tumbas reales, el Monasterio. Petra es uno de esos lugares del mundo en el que al menos hay que ir una vez en la vida. Al finalizar la visita, ya por la tarde, regreso al hotel. **Cena** y alojamiento.

Día 5º: Petra / Wadi Rum

Desayuno y salida hacia Wadi Rum. Atravesando el desierto de Lawrence de Arabia. La visita se

realiza en peculiares vehículos 4x4 conducidos por beduinos, consiste en una pequeña incursión en el paisaje lunar de este desierto, observaremos las maravillas que ha hecho la naturaleza, con las rocas y la arena. El pueblo de Wadi Rum, la fuente de Lawrence, las inscripciones de Alamele, los 7 pilares, las dunas de arena. Esta noche tendremos el alojamiento en tiendas Beduinas superiores con baño privado y aire acondicionado, en un campamento en el desierto. **Cena** y alojamiento.

Día 6º: Wadi Rum / Amman

Desayuno y posibilidad de realizar una visita opcional para ver el amanecer en el desierto. A la hora prevista, salida hacia Amman y tarde libre. **Cena** y alojamiento.

Día 7º: Amman / Mar Muerto / Amman

Desayuno y salida hacia el Mar Muerto. El punto más bajo de la tierra, situado a 400 metros bajo el nivel del mar. Su salinidad y sus minerales ofrecen posibilidades curativas para diferentes enfermedades, así como para la fabricación de productos cosméticos y de belleza. Posibilidad de baño. Regreso a Amman. **Cena** y alojamiento.

Día 8º: Amman

Desayuno y a la hora oportuna traslado al aeropuerto y salida.

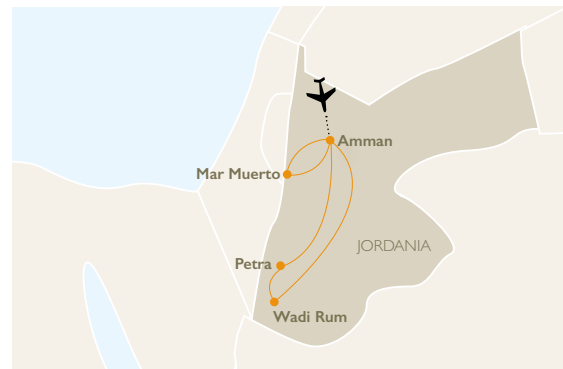

8 días DESDE **960\$**



Fechas de salida

A Amman: Miércoles y Domingos

2025/2026
30/Mar/2025 - 25/Mar/2026

Hoteles previstos o similares

Ciudad	Cat. A	Cat. B	Cat. C
Amman	Mena Tyche / Amman Paradise / Days Inn	Bristol / Regency	Crown Plaza / Kempinsky
Petra	Sella / Panorama / Petra Nights	Nabatean Castle / The Old Village / Hayat Zaman	Nabatean Castle / The Old Village / Hayat Zaman
Wadi Rum	Campamento Hassan Zawaideh / Al Sultana Camp / Magic Luxury Rum		

Hoteles previstos o similares

► Hoteles previstos o similares consultar pág. 240 a 243 / Hoteles web.

Nuestro precio incluye

- Traslado de llegada y salida.
- Alojamiento en los hoteles indicados en la categoría escogida y en régimen de media pensión.
- Alojamiento una noche en campamento de Wadi Rum, tiendas beduinas de categoría superior, con cuarto de baño privado y aire acondicionado.
- Transporte en bus o minibus según el número de pasajeros con guía acompañante de habla hispana.
- Visita y entradas a monumentos tal como se describen en el itinerario con guías de habla hispana.
- Excursión en vehículo 4x4 por el desierto de Wadi Rum.
- Seguro de asistencia Mapaplus.

Nuestro precio no incluye

- Bebidas, extras en los hoteles.
- Propinas a Chofer/Guía. Total por persona 20 \$, obligatorio a pagar en destino al guía.
- Ningún servicio no especificado anteriormente.

Notas Importantes

- El orden de las visitas podrá ser alterado respetándose en todo momento la realización de todas las visitas y excursiones programadas en el itinerario.
- En el caso de llegadas el primer día posteriores a las 20.00 hrs. la cena no estará incluida.
- Consultar suplemento por cenas de Navidad y Fin de Año.

Suplemento Pensión Completa (6 almuerzos)

- CAT A: \$150 Por persona
- CAT B/C: \$170 Por persona
- Suplemento por tener en Wadi Rum, Campamento superior tipo IGLU de Martiant Tent, por persona \$ 125

PRECIO POR PERSONA EN \$ USA EN HABITACIÓN DOBLE

Tour	Categoría	Del 30/Mar al 28/May 2025		Del 01/Jun al 31/Ago 2025		Del 03/Sep al 30/Nov 2025		Del 03/Dic 2025 al 25/mar/2026 (Excepto Navidad/Fin de año)		Navidad/Fin de año Del 17/dic 2025 al 07/Ene 2026	
		Hab. Doble	Supl. Indiv.	Hab. Doble	Supl. Indiv.	Hab. Doble	Supl. Indiv.	Hab. Doble	Supl. Indiv.	Hab. Doble	Supl. Indiv.
Tour 8 días Amman / Amman Iti OR706	Primera (4*) A	995	430	960	430	995	430	1.045	650	1.105	650
	Semi-Lujo (5*Moderado) B	1.295	650	1.195	650	1.295	650	1.360	650	1.440	650
	Lujo (5*L) C	1.385	700	1.325	700	1385	700	1.450	700	1.540	700